CARNAVAL DE BAILLEUL 2023
ITINERAIRE DU LUNDI 20 FEVRIER

Mise en place 14h00 - 14h30
Fermeture du parcours 14h15
CORTEGE: Départ 14h30 - Fin : 15h00

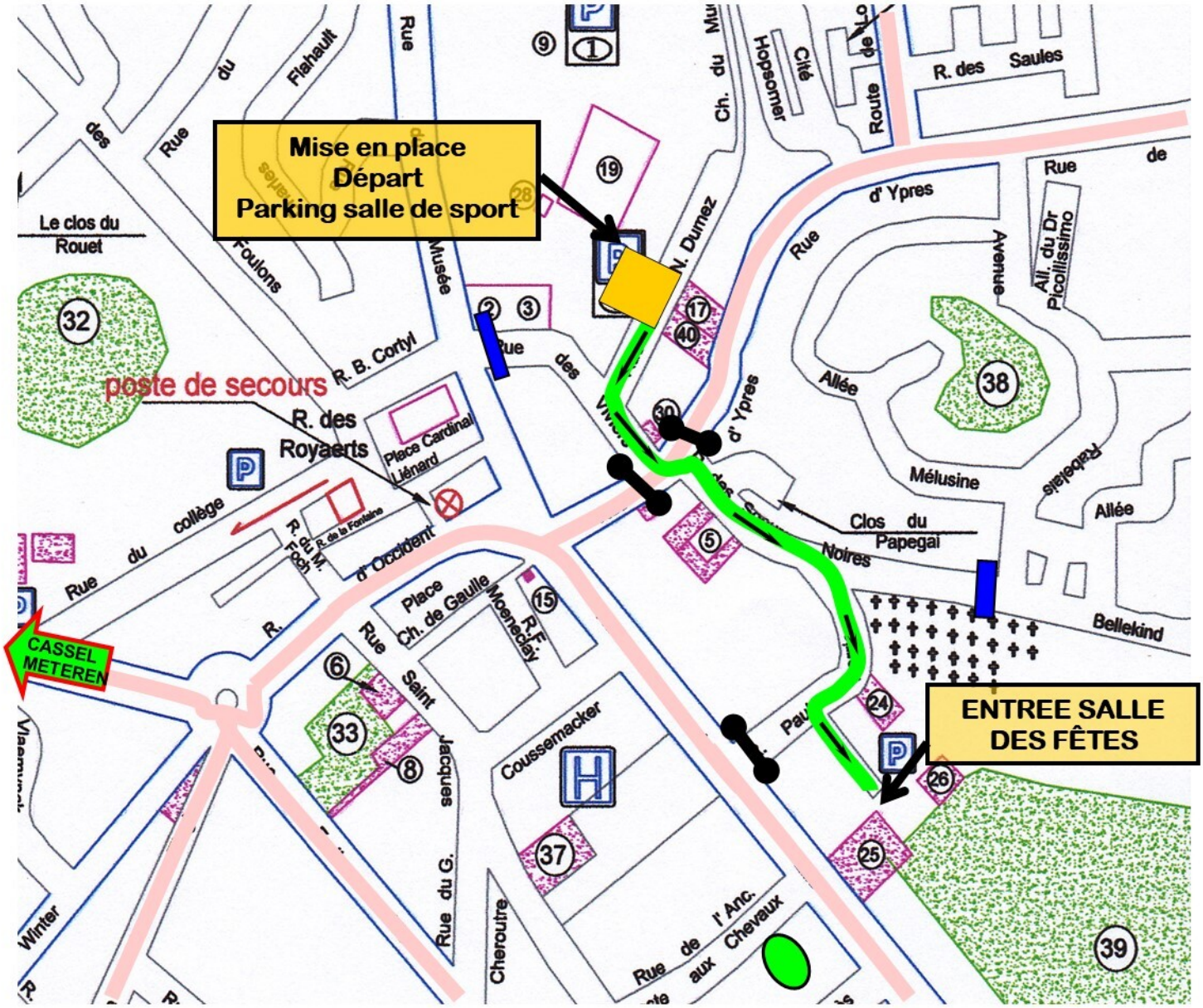

Passage INTERDIT - **Route barrée !**

Itinéraire du Cortège.

A l'attention des Participants et du public

Suivant les mesures de sécurité imposées par les services de l'état:

- Les accès sur le parcours du cortège se feront par des points de passage sécurisés.
- Evitez les vêtements amples et les sacs volumineux
- Palpation et contrôle possible des sacs à l'entrée.

A VOIR LES MESURES DE SECURITE DANS LE PROGRAMME

ENTREE PAR L'ARRIERE DE LA SALLE DES FETES